

**LEGENDE:**

	Mauerwerk		Schrittmarkierung		Kante, verdeckt
	Stahlbeton		Achsmarkierung		Bestandsgelände
	Betonfertigteil		Baugrenze		zeHW
	Trockenbau		Grundstücksgrenze		Bewegungsfächen
	Wärmedämmung		Höhe Fertigfußboden		zeHW
	Änderungswolke		Höhe Rohfußboden		zeHW
	Durchbruch		OKFF		OKFF
			OKRB		OKRB

**Allgemeine Abkürzungen:**

FF	Fertigfußboden	UZ	Unterzug (inkl. Deckenstärke)
RB	Rohfußboden	Ü	Überzug
OK	Oberkante	RW	Rettenweg
UK	Unterkante	BRH	Brüstungshöhe (OK FF bis OK Fensterbank)
LRH	Lichte Raumhöhe	FBH	Fußbodenheizung
GLH	Geländerhöhe	FWS	Frischwasserleitung
STG	Treppensteigung	ELV	Elektronenverteiler
LD	Lichte Durchgangsbreite	zeHW	zu erwartender höchster Grundwasserstand
LR	Luftraum		
G	Gurtwickler Rolläden		

**Materialien:**

Sib	Stahlbeton	WE	Wohnheit
MW	Mauerwerk	Whg.	Wohnung
OK	Gipskarton	Wfl.	Wohnfläche
P	Putz		
gsp.	Wand gespachtelt		
F	Fliesen		
PU	Polyurethanboden		
BP	Betonplattenboden		

**Wohnungsstempel (Beispiel):**

WEADA0203	Wohnungsnummer
Typ 4-ZiB	Wohnungstyp
Wfl. = 89,9 m²	Wohnfläche gem. WoFlV

**Anmerkung:**  
 Grundlage für den vorliegenden Plan ist der Vermessungsplan des Vermessungsbüros Pieczak. Höhenangaben (Bestand und neu) in Schritten geben ausschließlich die Höhenituation in der Schnittachse wieder. Die Rohbau- und Fertigmaße der Fenster sind den Grundrissen zu entnehmen. Brüstungshöhen und Türhöhen beziehen sich auf OK Fertigfußboden (OKFF). Die Lichte Raumhöhe bezieht sich auf Fertigmabe Oberkante Fertigfußboden / Unterkante Abhangdecke bzw. Rohbaudecke. Flächenangaben beziehen sich auf Rohbaumalle (mit Putzabzug). Möblierung stellt nur die Funktionalität dar. Außenanlagen gem. Planung Landschaftsarchitektur

02	16.10.2020	bp	Gebäude A/C, Planversand an D&S
01	12.03.2020	bp	Integration Anmerkungen HOWOGE / DU Diederichs
00	17.02.2020	bp	Planversand an die HOWOGE über PKM

Erstellt: 18.12.2019  
 Alles - erstmalige Erstellung

**Nr. Datum Bearbeiter Index-Notiz**

**Index**

Copyright blocher GmbH. Any copying or distribution needs permission in writing by blocher GmbH. Sämtliche Maße sind vom Unternehmer eigenverantwortlich zu prüfen und mit den Maßen anderer Pläne zu vergleichen. Dieser Plan gilt nur in Verbindung mit den dazugehörigen Detailsätzen des Architekten, den Stücklisten und den Plänen der Fachingenieure. Unrichtigkeiten sind umgehend mit der Bauleitung zu klären. Sämtliche Tür- und Böschungshöhen sind als OK FF angegeben. Bauelementen, z.B. Unterzüge, Wandschütze, etc. sind nach dem Schema (b) (reite) / (h) (Höhe) / (l) (Länge) / (b) (Breite) / (h) (Höhe) angegeben.

**Planschlüssel**

Projekt	Plantell	Baufeld	Gewerk	LPH	Planart	Inhalt	Plannr.	Status	Index
HDA	- 01 -	WA1	- ARCH -	3 -	GR	- 01 -	3021	- v -	02

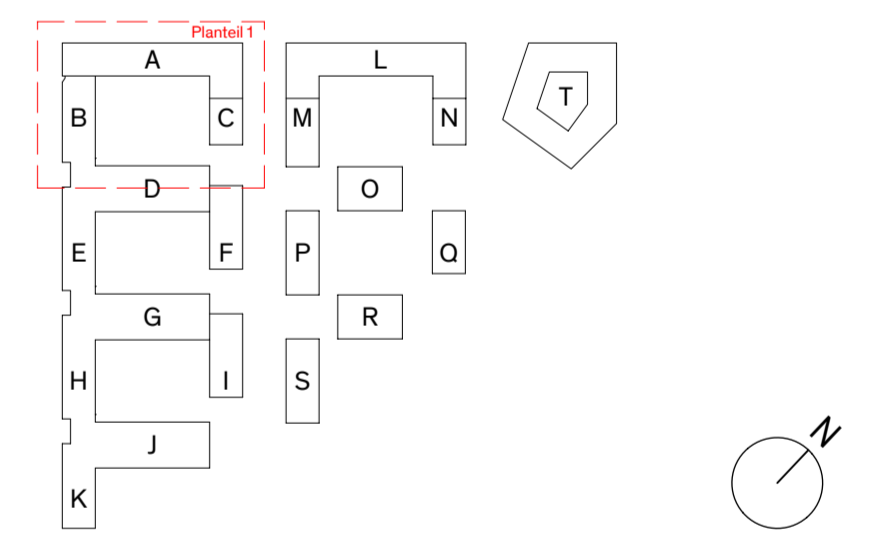

**Vorabzug**

**Planphase** Entwurfsplan

Bezugshöhe ±0,00=34,90 m üNNH

**Objekt**  
 HDA Wohnen am Campus II  
 Berlin-Adlershof

**Planinhalt**  
 WA1 - Gebäude A, B, C  
 Grundriss EG - Plantell 1

**Bauherr**  
 HOWOGE  
 Wohnungsbaugesellschaft mbH  
 Ferdinand-Schultze-Str. 71, 13055 Berlin

**Generalübernehmer**  
 D&S Dinger & Scheidel  
 Bauunternehmung GmbH & Co. KG  
 Wilhelm-Wundt Str. 19-21, 68199 Mannheim

<b>Plandatum/Index</b>	16.10.2020	<b>Bearbeiter</b>	bp	<b>Planformat</b>	1070x594	<b>Maßstab</b>	1:100
------------------------	------------	-------------------	----	-------------------	----------	----------------	-------

**Architekt**  
 blocher partners  
 Herweg 19 — 70174 Stuttgart — Germany  
 fon +49 (711) 224 82 - 0 fax - 20

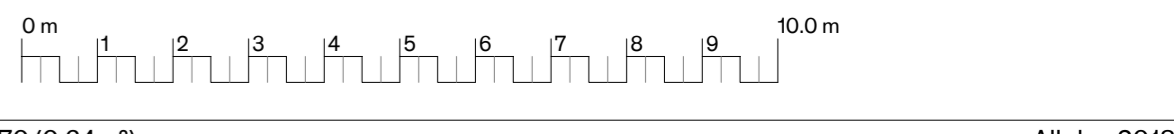

Plantell 1  
 Plantell 2  
 siehe Plan 3031