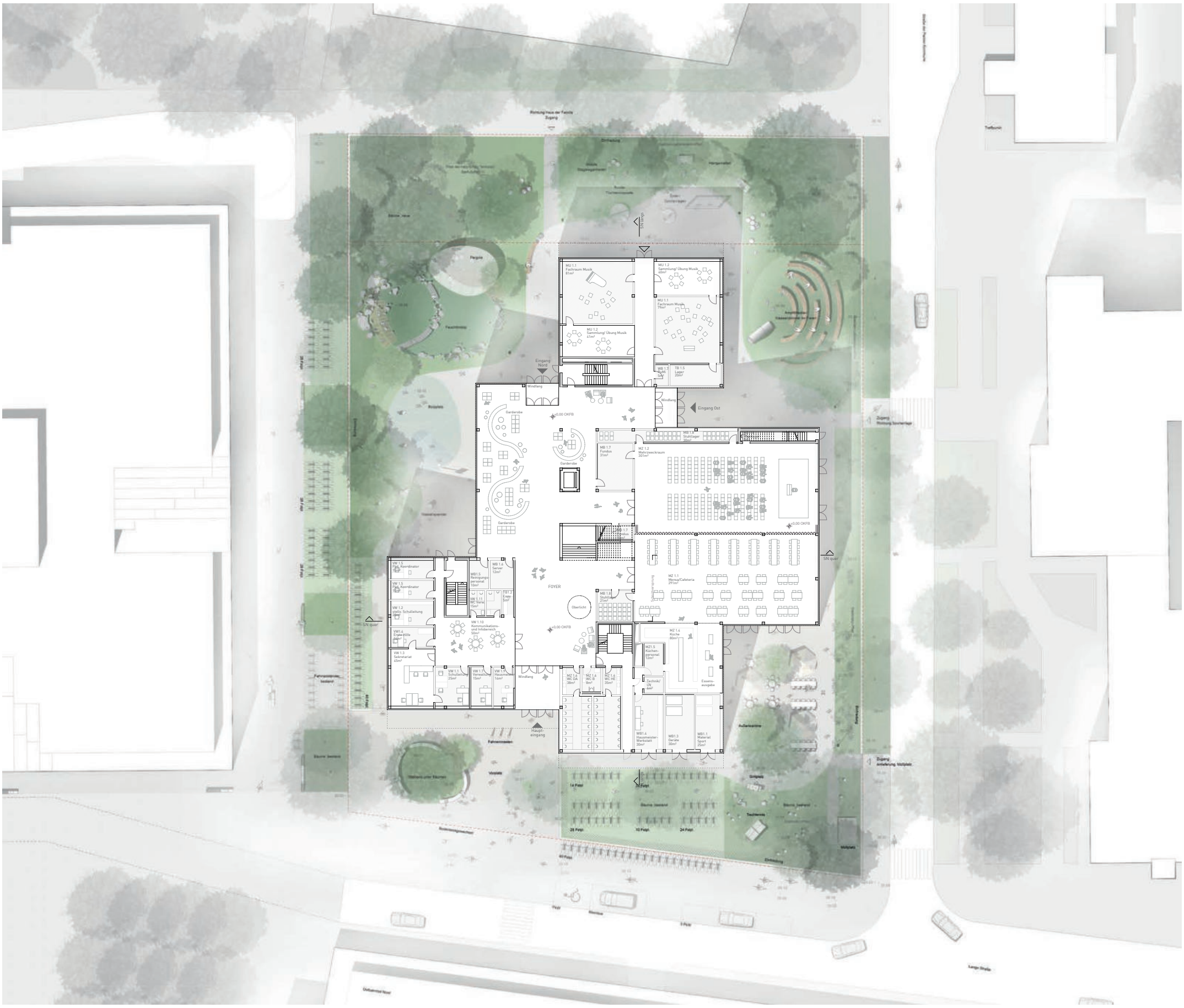
Eingang Nord
Windfang
Garderobe
±0.00 OKFB
FOYER
Oberlicht
Eingang Ost
Haupt-eingang
SN quer
MU 1.1 Fachraum Musik 81m²
MU 1.2 Sammlung/ Übung Musik 60m²
MU 1.3 Sammlung/ Übung Musik 41m²
MU 1.1 Fachraum Musik 79m²
MZ 1.2 Mehrzweckraum 301m²
MZ 1.1 Mensa/Cafeteria 291m²
MZ 1.4 Küche 80m²
MZ1.5 Küchen-personal 12m²
Essens-ausgabe
Technik/ UV 4m²
MZ 1.4 WC DA 38m²
MZ 1.6 WC HE 35m²
WB1.4 Hausmeister-Werkstatt 30m²
WB1.3 Geräte 30m²
WB1.1 Material Sport 35m²
WB 1.4 Server 12m²
WB1.5 Reinigungs-personal 10m²
FB1.2 Copy 5m²
VW 1.10 Kommunikations- und Infobereich 50m²
VW 1.3 Sekretariat 45m²
VW 1.1 Schulleitung 23m²
VW 1.7 Verwaltung 15m²
VW 1.6 Hausmeister 14m²
Fahrradstellplätze
Vorplatz
Rasenfläche
Spielplatz
Hauptspielplatz
Sitzplatz
Hängematten
Amphitheater
Kochnische
Grill
Tischtennis
Sitzplatz
Sitzplatz
Sitzplatz