Schulneubauvorhaben Gymnasium Schulstraße

650726

Ansicht Ost Schulstraße 1:200

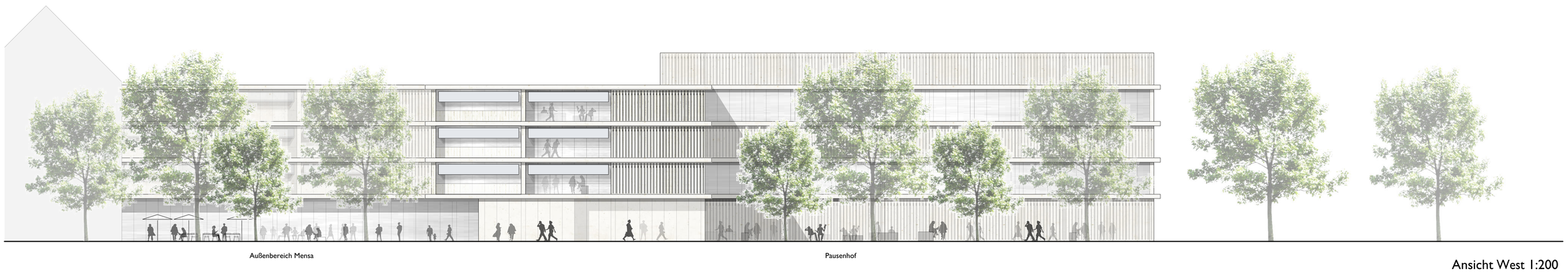

Ansicht West 1:200

Grundriss 1.OG +4,40